



KORALL
MODELLSTORLEK: 116-122 cl
Fg. 42008: Ca 350 g
STICKOR: Nr 4½ och 5 + Flätsticka
STORLEKAR: 92-164 cl



13-08**GARNKVALITÉ****STORLEKAR, EUR****STORLEKAR/ÅR****BRÖSTVIDD****ÖVERVIID****ÄRMLÄNGD****HEL LÄNGD****GARNÅTGÅNG, fg 42008****STICKOR****TILLBEHÖR****IDÉ****DESIGN & TEXT****MASKTÄTHET****"SKÄRGÅRSDOKTOR"TRÖJA****KORALL**92-98(104-110)116-122(128-134)140-146(152-158)164 cl (**dubbelstorlekar**)

1½-3(3-5)5-7(7-9)9-11(11-13)13+ år

53-55(55-57)58-60(62-64)67½-71½(74½-78)81½ cm **Kroppsmått**Ca 69(71)74(79)86½(93)97 cm **Plaggets mått**Ca 23(28)33(37)40(42)44 cm **Plaggets mått**Ca 38(42)46(50)54(58)60 cm **Plaggets mått**

Ca 250(300)350(400)450(500)550 g

Nr 4½ och 5 (ev. st 4 om man vill ha en tajtare resår)

Flätsticka

Järbo Garn

Soolorado / Sanna Mårdh Castman

17 m slätst på st 5 = 10 cm

Ca 21½ m flätmönster på st 5 = 10 cm.

- eller anpassa till det nummer på stickor Du måste ha för att på 10 cm få 17 respektive 21½ m.

VID FRÅGOR ANGÅENDE BESKRIVNINGEN & GARNUPPLYSNING
 Järbo Garn AB TEL 026-27 30 30 E-POST info@jarbo.se
VID EVENTUELLA RÄTTelser I BESKRIVNINGEN
 Se Järbo Garn hemsida www.jarbo.se
 ©COPYRIGHT Järbo Garn AB. Reproduktion och publicering av material
 och texter är ej tillåten utan medgivande från Järbo Garn AB

FOTO Lars Åbom Fotografen i Gävle
MODELL Samuel Jonsson, Nellie Lindh
ETT TACK TILL
KLÄDER & TILLBEHÖR Poarn o Pyret i Gävle

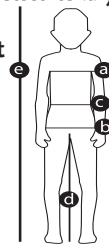

Ålder	PREMATUR		MÅNADER										ÅLDER										
	barn födda före 37:e gravförelseveckans utgång	upptill 4	0-1	1-2	2-4	4-6	6-9	9-12	1-10	11-12	13-14	15-16	17-18	19-21	22-24	25-27	28-30	31-33	34-36	37-39			
Vikt kg																							
a) Bröstvidd (cm)	36	38	41	43	45	47	49	51	53	54	55	56	57	58	60	62	64	67½	71	74½	78	81½	
b) Skuldervidd (cm)	36	38	41	43	45	47	49	51	53	54	55	56	57	58	60	62	64	67½	71	74½	78	81½	
c) Midjevidd (cm)	36	38	41	43	45	47	49	51	53	54	55	56	57	58	60	62	64	67½	71	74½	78	81½	
d) Innerbenslängd (cm)	38	44	50	56	62	68	74	80	86	92	98	104	110	116	122	128	134	140	146	152	158	164	
e) Centilångs hel längd (cm)	38	44	50	56	62	68	74	80	86	92	98	104	110	116	122	128	134	140	146	152	158	164	
g) Strumpor			10-12	13-15	16-18	19-21	22-24	25-27	28-30	31-33	34-36	37-39											

STORLEKSGUIDE

Järbo Garn storleksguide: Rörelsevidden på plagg i våra stickbeskrivningar varierar beroende på plagg typ och form. För att hitta rätt storlek rekommenderar vi att Du först mäter alla mått direkt på kroppen. Därefter bestämmer Du själv hur mycket rörelsevidd du vill ha. Barnkläder mäts i centilong. Storlek 38, 44 (prematuro), 56 (ca 1-2 mån) till 164 centilong (ca 13+ år). Barnets hela längd mäter du för att få fram rätt centilongstorlek. Innerbensets längd mäter Du från grenen till hälften.

FÖRKORTNINGAR

am=avig maska, arb=arbetet, avigs=avigsidan, avm=avmaska, bakst=bakstycke, förkl=förklaring, m=maska/maskor, rest=resten, rm=rät maska, räts=rätsidan, slätst=slätstickning, st=sticka/stickor, v=varv, ökn=ökning

FÖRKLARINGAR

Öka 1 m = tag upp tråden mellan 2 m, vrid den och sticka den rät/avig

Yttersta m i var sida stickas rät alla v = kantmaska(kantm)

Avigvänd slätstickning = am från räts och rm från avigs

TIPS! För att undvika frågetecken, tänk på att läsa igenom beskrivningen noga innan Du påbörjar ditt arbete.

TRÖJA/BAKSTYCKE

Lägg på st 4½ upp 78(82)86(90)98(106)110 m och sticka resår 2 rm, 2 am, innanför kantm i ca 4(5)5(5)5(6)6 cm, sista v från avigs. OBS! Om man vill ha en tajtare resår, sticka resåren med st 4. Minska på sista v 2(4)4(4)4(4) m jämnt fördelat = 76(78)82(86)94(102)106 m. Byt till st 5 och sticka enl följ: kantm, 1(2)4(6)3(7)2 m avigvänd slätst, mönster över 72(72)72(72)86(86)100 m enl följ: X 2 rm, 2 am, fläta över 8 m enl diagram, 2 am X, upprepa X-X och sluta med 2 rm. Sticka 1(2)4(6)3(7)2 m avigvänd slätst + kantm. När arb mäter 22(25)28(31)34(37)38 cm avm för ärmhål i var sida vartannat v 2-1(2-1)2-2(2-2)2-2(2-2)2-2 m. När arb mäter 36(40)42(48)52(56)58 cm avm för nacken de mittersta 22(22)24(24)26(26)28 m och sticka var sida för sig. Avm ytterl 2 m för nacken. När arb mäter 38(42)46(50)54(58)60 cm avm rakt för axeln.

FRAMSTYCKE

Stickas lika bakst tills arb mäter 33(37)40(44)47(51)53 cm. Avm då för halsen de mittersta 12(12)14(14)16(16)18 m och sticka var sida för sig. Avm ytterl vartannat v för halsringningen 2-2-1-1-1 m. Avm rakt för axeln vid samma höjd som på bakst.

ÄRMAR

Lägg på st 4½ upp 54(58)58(58)62(62)66 m och sticka resår 2 rm, 2 am innanför kantm i var sida, i ca 5 cm, sista v från avigs. OBS! Om man vill ha en tajtare resår, sticka resåren med st 4. Minska på sista v 4(4)4(4)2(4)4 m jämnt fördelat = 52(54)54(56)58(60)62 m. Byt till st 5 och sticka enl följ: kantm, 3(4)4(5)6(0)1 m avigvänd slätst, mönster över 44(44)44(44)44(58)58 m enl X-X på bakst, 3(4)4(5)6(0)1 m avigvänd slätst + kantm. När arb mäter 5(6)6(6)6(7)7 cm ökas 1 m i var sida innanför kantm. Upprepa ökn med ca 2 cm:s mellanrum ytterl 8(10)12(7)6(9)10 ggr och därefter med 2½ cm:s mellanrum 0(0)0(6)8(6)6 ggr = 70(76)80(84)88(92)96 m. OBS! Utöka mönstret i sidorna allteftersom maskantalet ökar i den man det går. När arb mäter ca 23(28)33(37)40(42)44 cm avm för ärmhål i var sida vartannat v lika bakst. Maska av rest m.

MONTERING

Spänn ut delarna efter angivna mått mellan fuktiga dukar och låt dem torka. Sy ihop höger axelsöm. **Halvpolo:** Plocka med st 4½ från räts upp 74(74)78(78)86(86)90 m runt halsringningen. Sticka resår 2 rm, 2 am innanför kantm i var sida i ca 5(6)7(7)8(8)8 cm. När halskanten mäter ca 2 cm byt till st 5 rest av resåren. Avm i resår. Sy ihop vänster axelsöm + halskanten. Sy i ärmarna. Sy ihop sid- och ärmsömmarna. Använd kantm till sömsmån.

**TVÄTTRÅD**

Stickade/virkade plagg tvättas separat med skonsam tvätt, avigsidan ut och utan optiskt vitmedel.

Undvik blötläggning. Sträcks i form i vått tillstånd. Ska plantorkas.

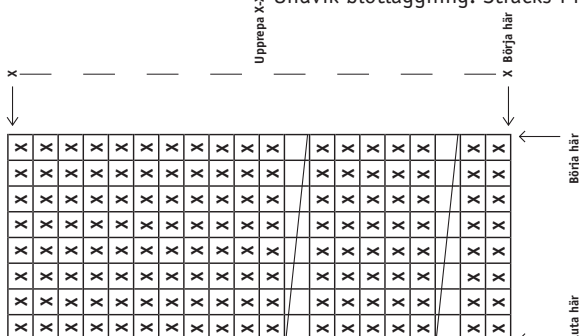

X = Rm från räts och am från avigs

= Sätt 4 m på fläts framför arb, sticka 4 rm, sticka fläts m rätt

Järbo
GARN
www.jarbo.se

